CITTÀ DI FOGGIA
Il Sindaco **Franco Landella**

#coronavirus

I nostri animali domestici possono diffondere il nuovo coronavirus?

Non ci sono prove che animali domestici possano essere infettati. Tuttavia, **è sempre consigliato lavarsi le mani con acqua e sapone** dopo il contatto con gli animali domestici. Questo ti protegge da vari batteri comuni.

Ministero della Salute

World Health Organization

www.salute.gov.it

CITTÀ DI FOGGIA
Il Sindaco **Franco Landella**

#coronavirus

Il nuovo coronavirus colpisce solo le persone anziane o anche i più giovani?

Colpisce le persone di tutte le età. Le persone anziane e quelle con malattie preesistenti (asma, malattie cardiache, etc) sembrano essere più vulnerabili. Per tutti è consigliato proteggersi **curando l'igiene delle mani e delle vie respiratorie** (starnutire o tossire in un fazzoletto, gettare i fazzoletti usati in un cestino chiuso)

Ministero della Salute

World Health Organization

www.salute.gov.it

CITTÀ DI FOGGIA
Il Sindaco **Franco Landella**

#coronavirus

Gli antibiotici sono efficaci nella prevenzione e nel trattamento del nuovo coronavirus?

No, gli antibiotici non funzionano contro i virus, ma solo contro i batteri e quindi non sono efficaci contro il nuovo coronavirus.

Ministero della Salute

World Health Organization

www.salute.gov.it

CITTÀ DI FOGGIA
Il Sindaco **Franco Landella**

#coronavirus

Cosa posso fare se ho febbre, tosse, mal di gola o difficoltà respiratorie?

Se negli ultimi 14 giorni sei stato in Cina o hai avuto contatti stretti con persone malate di Covid-19 **chiama il numero gratuito 1500**, resta in casa, usa fazzoletti monouso, lavati spesso le mani e indossa una mascherina.

Ministero della Salute

World Health Organization

www.salute.gov.it

CITTÀ DI FOGGIA
Il Sindaco **Franco Landella**

#coronavirus

Che cos'è il coronavirus?

I coronavirus sono una vasta famiglia di virus noti per causare malattie che vanno dal comune raffreddore a malattie più gravi come la sindrome respiratoria acuta grave (SARS). Il nuovo coronavirus è un ceppo virale identificato per la prima volta a Wuhan, in Cina.

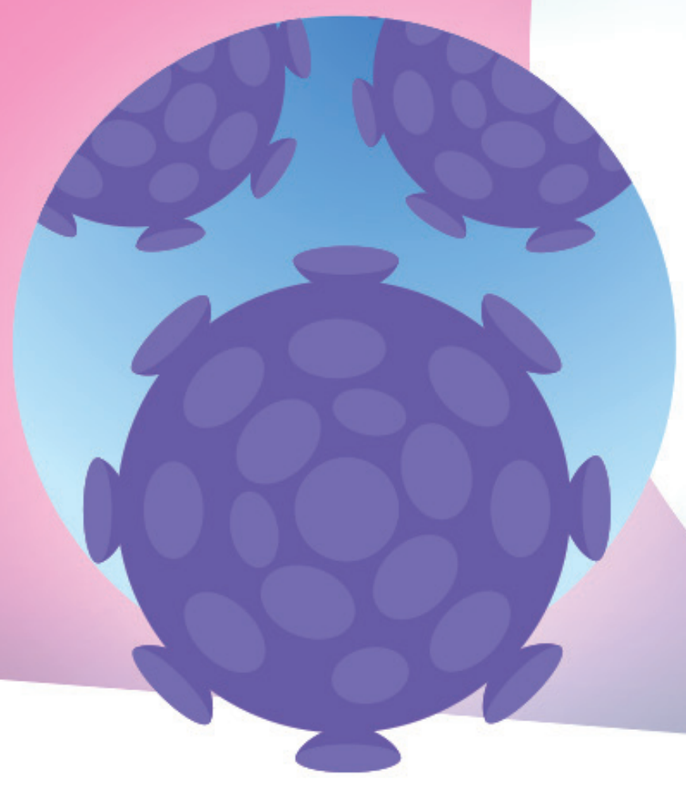

Ministero della Salute

World Health Organization

www.salute.gov.it

CITTÀ DI FOGGIA
Il Sindaco **Franco Landella**

#coronavirus

Quali sono i sintomi del nuovo coronavirus?

Come altre malattie respiratorie, può causare sintomi lievi come **raffreddore**, **mal di gola**, **tosse e febbre**, oppure sintomi più severi quali **polmonite** e **difficoltà respiratorie**.

Ministero della Salute

World Health Organization

www.salute.gov.it

CITTÀ DI FOGGIA
Il Sindaco **Franco Landella**

#coronavirus

È sicuro ricevere pacchi dalla Cina o da altri paesi dove il virus è stato identificato?

Si, è sicuro. L'OMS ha dichiarato che le persone che ricevono pacchi non sono a rischio di contrarre l'infezione. Il nuovo Coronavirus non è, infatti, in grado di sopravvivere a lungo sulle superfici.

Ministero della Salute

World Health Organization

www.salute.gov.it

CITTÀ DI FOGGIA
Il Sindaco **Franco Landella**

Previeni le infezioni con il corretto lavaggio delle mani

Utilizza sapone (meglio quello liquido della saponetta) e acqua corrente, preferibilmente calda

Applica il sapone su entrambi i palmi delle mani e strofina sul dorso, tra le dita e nello spazio al di sotto delle unghie per almeno 40-60 secondi

Risciacqua abbondantemente con acqua corrente

Asciuga le mani possibilmente con carta usa e getta, con un asciugamano personale pulito o con un dispositivo ad aria calda

Ministero della Salute

www.salute.gov.it

CITTÀ DI FOGGIA
Il Sindaco **Franco Landella**

#coronavirus

Quando va indossata la mascherina?

Se hai sintomi di malattie respiratorie, come tosse e difficoltà respiratorie

Se stai prestando assistenza a persone con sintomi di malattie respiratorie

Se sei un operatore sanitario e assisti persone con sintomi di malattie respiratorie

Non è necessaria per la popolazione generale in assenza di sintomi di malattie respiratorie

Ministero della Salute

World Health Organization

www.salute.gov.it